

# Its Time To 法式香頌

蔚藍海岸 | 南法小鎮與隆河風情

出發日期：2026年06月09日







## 最新最CHILL旅遊方式 河輪旅行 — 頂級旅人專屬的從容之選

河輪不只是交通工具，對於已經擁有全世界旅遊經驗的您，河輪是一種更高層次的旅行哲學：在歐洲的河岸之間，慢慢品味歷史、人文與生活的優雅節奏。

### ◆ 深入歐洲內陸小鎮

河輪能緩緩駛入萊茵河、多瑙河畔的中古世紀小鎮。這意味著您不必舟車勞頓，就能隨心漫步古堡、酒莊與百年廣場，親身體驗當地人文風情。

### ◆ 私密感與專屬服務

河輪艙位數量有限，旅客人數遠少於大型郵輪。這讓每位賓客都能享受貼心的管家式服務，無論是在甲板上小酌香檳，或在船艙內靜賞河岸風光，您都能感受到一種專屬於少數人的從容與寧靜。

### ◆ 優雅的節奏，真正的休憩

河輪沒有喧鬧的派對與擁擠的設施，取而代之的是精緻餐飲、音樂會、葡萄酒品鑑與在地文化體驗。這是少數能讓您在旅行中真正放慢腳步，徹底休息的旅遊方式。

### ◆ 低調奢華，與品味同行

河輪不追求浮誇，而是強調「質感」與「內涵」：大理石裝飾的餐廳、星級主廚料理、臨河景觀套房、細膩安排的文化成就了真正懂生活的旅人才能欣賞的極致旅程。



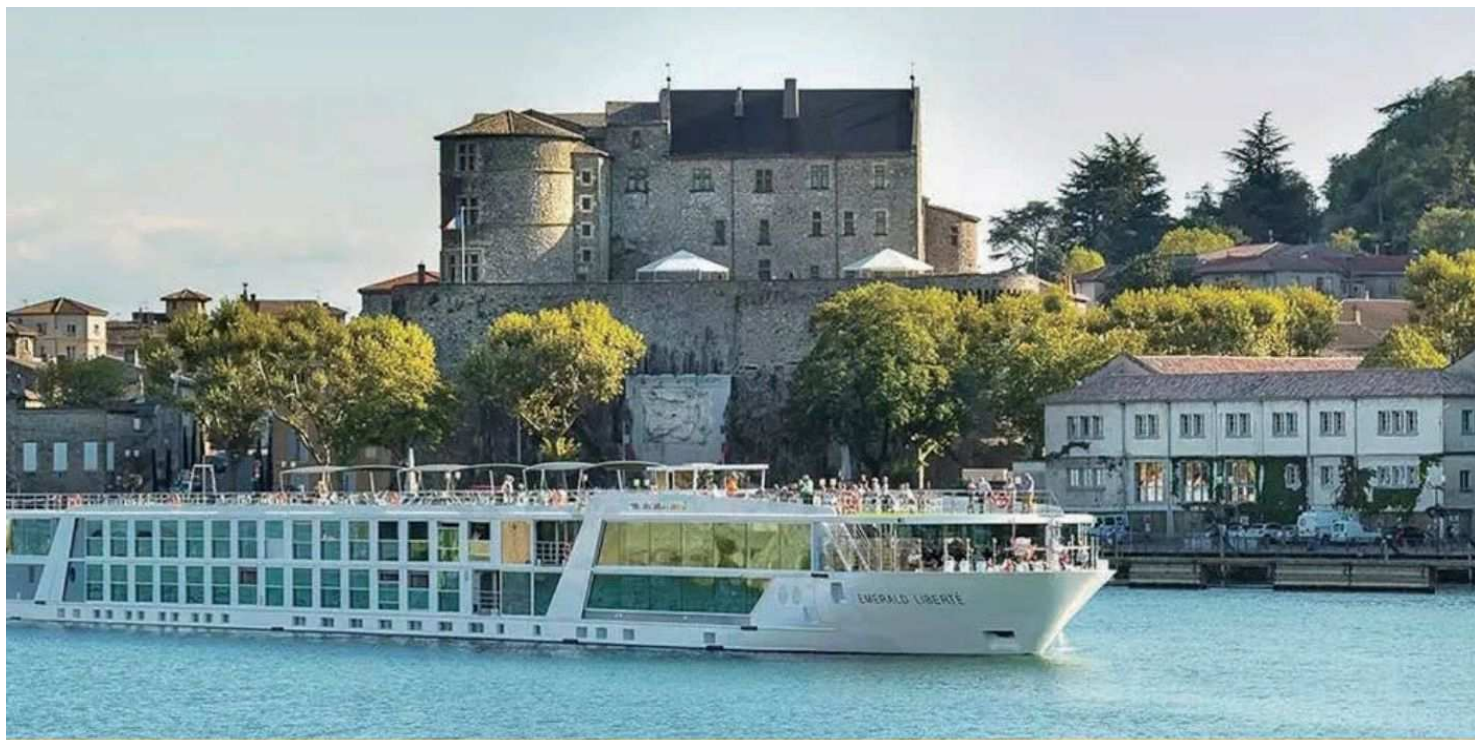

## 翡翠河輪×禾掬旅遊中文包船

探索世界，不再只是遙遠的夢想。禾掬旅遊為您獨家打造**中文包船**服務，讓您在內河巡航星艦或遠洋豪華郵輪上，輕鬆穿越世界最迷人的河流與海岸線。

每一艘郵輪皆以旅人為核心設計——時尚內飾 × 頂級設施，讓奢華與舒適兼具。客艙以「回到家」的自在感為理念，大面窗戶迎來溫暖陽光，搭配獨立空調隨心調整，無論清晨或夜晚，都是專屬於您的恬靜天地。

**全艙免費WI-FI**，讓您隨時與親友分享旅途點滴。

**而最貼心的是：全程中文服務 × 禾掬專屬領隊**，免去語言隔閡，安心又自在。為您獨家實現的：現代探險與極致奢華的完美結合。



### 全程專業服務

包括行程服務，中文菜單，  
中文導遊講解



### 船票一價全含

船票 + 碼頭接送機服務 + 岸  
上遊覽 + 中文導遊服務 + 船  
上餐食 + 餐間飲料(酒水) +  
小費



### 奢享的舒適行程

免去了每日坐車和收拾  
行李的煩惱



### 奢華餐飲

包括多道菜的早午晚餐菜單  
選擇、特別安排中式餐點，  
讓旅途更加溫馨舒適



### 途經 1 個國家

法國



### 免費 WIFI

船上免費 WIFI



# 甲板圖VS房型對照圖



## 南法藝術之旅

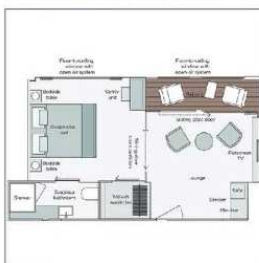
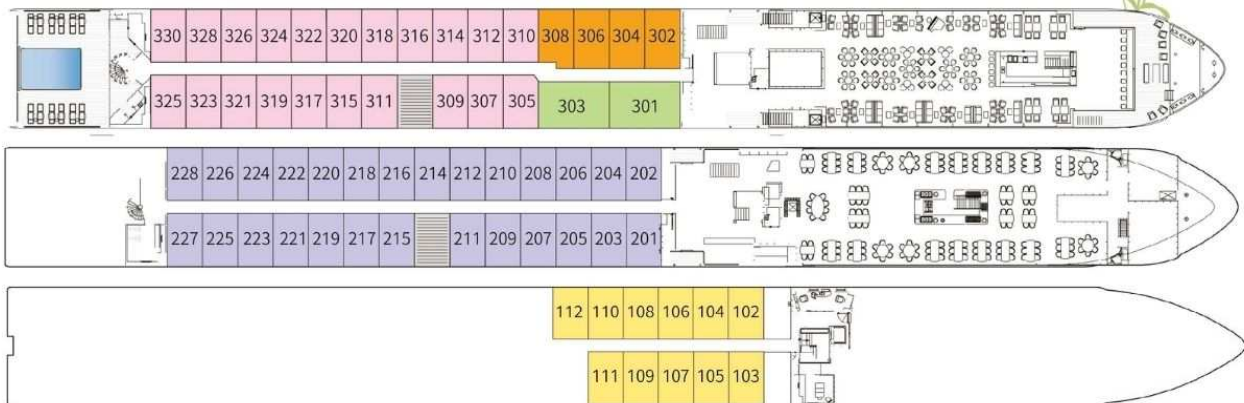

3樓總統套房



3樓豪華陽台套房



3樓全景露臺套房

2樓全景露臺套房

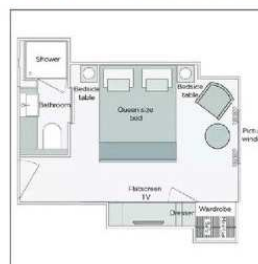

1樓翡翠客房



出團名稱：	禾掬旅遊
團名：	蔚藍海岸×南法小鎮×隆河慢旅×羅亞爾河雙城堡 15 日 從容旅行，不止是走過風景，而是把浪漫帶回心裡。
集合時間：	2026 年 06 月 09 日 星期二
集合地點：	
領隊：	
導遊：	

請貴賓抵達機場，務必撥通電話給導遊（告知您的位置），避免在混亂中互相尋找，節省您寶貴的時間與疫情前大不同。

### 【飛航時刻資訊】

出發日期	航空公司	起飛機場	抵達機場	飛行時間
2026/06/09 【二】	國泰航空 CX 531	桃園機場 19:50	香港機場 22:00	2 小時 10 分
2026/06/10 【三】	國泰航空 CX 233	香港機場 00:50	米蘭 馬爾彭薩 07:55	13 小時 05 分
2026/06/22 【一】	國泰航空 CX 260	巴黎戴高樂 機場 12:05	香港機場 06:15+1	12 小時 10 分
2026/06/23 【二】	國泰航空 CX 432	香港機場 08:35	高雄機場 10:15	01 小時 40 分

## 【住宿一覽】

※ 如遇不可抗拒之情况，本公司保留變更飯店的權利。

日期	溫度	飯店名稱
06/09 【二】		夜宿機上
06/10 【三】		Les Terrasses d'Eze 4★Hotel
06/11 【四】		Château de la Bégude 4★ Hotel
06/12 【五】		Renaissance Aix en Provence 5★ Hotel
06/13 【六】		18:00 亞爾上船 8 天 7 夜 河輪上
06/20 【六】		09:00 里昂(離船)
06/20 【六】		Château de Rohecotte or similar Hotel 或同級
06/21 【日】		巴黎 Pullman Paris la Défense5★
06/22 【一】		夜宿機上
06/23 【二】		溫暖的家

<b>第 1 天</b> <b>06/09</b> <b>【二】</b>	<b>桃園機場→香港機場</b> <b>國泰航空 CX 531 桃園 19:50/香港 22:00</b>
<p>今晚於桃園機場集合，在空服員親切的問候聲中，搭乘豪華客機國泰航空經由香港轉機飛往時尚之都、亦有花都之稱的法國米蘭。</p>	
<p> <b>早餐：X</b>  <b>午餐：X</b>  <b>晚餐：飛機上享用</b>  <b>住宿：夜宿機上</b> </p>	

<b>第 2 天</b> <b>06/10</b> <b>【三】</b>	<b>國泰航空 CX 233 香港機場 00:50/米蘭機場 07:55</b> <b>香港機場→米蘭馬爾彭薩機場✈哥倫布的故鄉-熱那亞</b> <b>GENOVA✈芒通 Menton-蔚藍海岸的「檸檬之都」</b>
<p>經由香港轉機抵達米蘭馬爾彭薩機場出發，展開跨國之旅。</p> <p> <b>◆午餐：安排熱那亞 Genova   哥倫布的故鄉</b>  <b>◆芒通 Menton   蔚藍海岸的檸檬之都</b> </p> <p>跨越邊境進入法國，來到明媚浪漫的蔚藍海岸明珠。繽紛多彩的山城、陽光普照的海灘與地中海風情，構築了最迷人的景致。芒通以檸檬節聞名，被譽為「法國里維耶拉的明珠」，在此享受屬於南法的悠閒步調。</p>	
<p> <b>早餐：飛機上享用</b>  <b>午餐：當地餐廳 餐標：50 歐元</b>  <b>晚餐：飯店內</b>  <b>住宿：Les Terrasses d'Eze Hotel 或同級</b> </p>	

**選擇在埃茲 Les Terrasses d' Eze Hotel 用餐與住宿的原因？**

入住山城埃茲景觀飯店，房間與餐廳皆可眺望無際的蔚藍海岸線。不必舟車奔波，就能在飯店內享用現代法式料理與地中海風味晚餐，在夕陽與夜景間，感受真正的度假氛圍。



## 哥倫布故鄉 熱那亞 GENOVA



因地理位置以及旅遊主要起降機場或路線的關係，熱那亞較不像義大利其他城市，如米蘭、威尼斯、佛羅倫斯或羅馬...等，並非觀光客的首要拜訪地，但她恰似一顆埋藏在砂礫堆中的鑽石，有著樣式眾多的古建築，與豐富的藝術和悠久的歷史，同時因有深厚的文化底蘊，在2004年時被獲選為『歐洲文化之都』。

## 芒通 MENTON



芒通的地理位置位於法國和意大利邊界交界處，是法意邊境一顆色彩繽紛明珠。既有地中海的海灘，也有山脈為背景的壯觀景色，大自然的景色配上小鎮繽紛的色彩，確是風情萬種的一個地方。



<b>第 3 天</b> <b>06/11</b> <b>【四】</b>	<b>懸崖上的迷人小鎮埃茲 Èze，體驗法國浪漫的中世紀山城風情~絕美蔚藍海岸-尼斯~被法國包圍，地中海有錢的小國家、F1 賽車賽車道-摩納哥</b>
<p>◆<b>埃茲 Èze   懸崖上的中世紀小鎮</b></p> <p>漫步在鵝卵石鋪成的蜿蜒小徑，感受被譽為「法國最美山城」之一的浪漫氛圍。小鎮依山傍海而建，遠眺整片蔚藍海岸，彷彿時光靜止的秘境。</p> <p>◆<b>尼斯 Nice   絕美蔚藍海岸</b></p> <p>法國南部最耀眼的濱海城市，擁有湛藍海灣與金色陽光。走在英國人散步大道，欣賞天使灣的悠閒景致，沉醉於蔚藍海岸的優雅與藝術氛圍。</p> <p>◆<b>MC 摩納哥 Monaco   地中海上的小國奢華</b></p> <p>被法國環繞的袖珍公國，以蒙地卡羅賭場、親王宮廣場與 F1 賽車道聞名。這裡是名流雲集的天堂，華麗建築與奢華氣息，展現地中海另一種極致風貌。</p>	
<p><b>早餐：飯店內享用</b></p> <p><b>午餐：當地餐廳當地餐廳</b></p> <p><b>晚餐：飯店內</b></p> <p><b>住宿：Château de la Bégude Hotel 或同級</b></p>	

### 選擇在 Château de la Bégude 用餐與住宿的原因？

位於尼斯與坎城之間，交通便利，適合作為探索蔚藍海岸與普羅旺斯的中繼站。

入住 17 世紀法式莊園，四周是橄欖樹林與高爾夫綠地，遠離城市喧囂。餐廳以普羅旺斯在地食材打造精緻佳餚，讓您在浪漫莊園裡，品味專屬的南法風情。

## 懸崖上 迷人小鎮 埃茲 ÈZE



是法國最美小鎮之一，是個樸實溫馨的小山城。這個 南法小鎮 的風貌保存得很好，除了蜿蜒的鵝卵石路，更有歷史痕跡十足的民宅。由於毗鄰法國尼斯和摩納哥，所以很多遊客都會在法國南部和摩納哥的行程之間加入埃茲小鎮，一睹這個可以俯瞰地中海的小鎮風采。

## 尼斯 NICE



尼斯是法國東南部的一個海岸城市，位於濱海阿爾卑斯省南部，在法國城市排行中排名第五，其市鎮面積約有平方公里，時人口約有3萬多人。尼斯有著悠久的歷史文化，並且時常被評為「三星級推薦」，是法國南部重要的旅遊城市。



第 4 天 06/12 【五】	凡爾登峽谷-穆斯捷~聖十字湖區 (Lac St Croix Verdon)~ 法國最美小鎮: 聖瑪莉-陶瓷小鎮 MOUSTIERS-SAINTE-MARIE-艾克斯普羅旺斯
-----------------------	---

驅車前往普羅旺斯心臟地帶，領略自然奇觀與人文風情

### 普羅旺斯的翡翠秘境

**凡爾登峽谷 (Gorges du Verdon)** 與**聖十字湖區 (Lac de Sainte-Croix)**，座落在凡爾登國家公園，位於普羅旺斯-阿爾卑斯-藍色海岸大區；是普羅旺斯不容錯過的旅遊目的地，歐洲境內獨一無二的壯闊自然地貌景觀。

#### ◆凡爾登峽谷

又名威東河峽谷，位於凡爾登國家公園內 (l' UNESCO Géoparc de Haute-Provence)，名列 **UNESCO 聯合國教科文組織世界地質公園**；是世界第二大峽谷，這座 25 公里長，700 公尺深的峽谷就在普羅旺斯-蔚藍海岸大區裡，以居高臨下獨特的視角，聖十字湖彷彿一片平整的翡翠，鑲嵌在群山之中。凡爾登峽谷藍綠色的河水，在陽光照射下，更加飽滿的色澤彷彿一面鏡子與天相襯，而高山絕壁的峽谷便是那美麗的邊界。

#### ◆聖十字湖區 (Lac St Croix Verdon)-

在凡爾登峽谷旁的聖十字湖，是一座 1974 年建成的人工水庫；由法國電力公司 (EDF) 在 Verdon 河道上建造的 Sainte-Croix 大壩蓄水，就面積而言，該水庫 (約 2,200 公頃) 是法國第四大水庫，最大蓄水量為 7.61 億立方米。當時，由於河道與地理位置的考量，Les Salles-sur-Verdon 小鎮原先的位置在水域範圍內，因此遷村至目前的位置，重建於聖十字湖區的岸邊。

#### ◆穆斯捷·聖瑪麗小鎮 Moustiers-Sainte-Marie

這座小鎮建於普羅旺斯石灰岩半山腰，約一百多公尺高的梯田平台上，被列為法國最美的小鎮之一；位於凡爾登峽谷 (Gorges du Verdon) 的西邊，約十分鐘的車程距離。這個小鎮以其陶瓷工藝聞名，您可以在當地的工作室中見識到這一獨特的技藝。您還可以參觀當地的教堂和博物館，了解穆斯捷 - 聖瑪麗的歷史和文化。

早餐：飯店內享用

午餐：當地餐廳當地餐廳

晚餐：飯店內

住宿：艾克斯普羅旺斯 Renaissance Aix en Provence 5★ Hotel 或同級

為什麼選擇 Renaissance Aix-en-Provence Hotel 用餐與住宿的原因？

**Renaissance Aix-en-Provence 5★ | 藝術之城的五星雅宿**

坐落於艾克斯市中心的現代五星酒店，融合藝術氛圍與舒適設計。步行即可探索塞尚的藝術足跡，晚上回到飯店，品味精緻法式料理，在 SPA 與泳池中徹底放鬆，享受最優雅的普羅旺斯時光。



## 凡爾登峽谷 GORGES DU VERDON



凡爾登峽谷長度25km深度達700公尺，是世界上排名第2大，也是歐洲最大的峽谷，以壯麗的風景與碧綠的湖水聞名。這裡曾經被國家地理雜誌評選為全世界最美地方之一。峽谷是由維登河Verdon 穿過石灰岩地質切割所形成的地貌。由於峽谷的地下水中含有大量的乳酸鈣和凝灰岩，在陽光的照射下使湖水呈現出碧綠色澤，形成了一幅超美的風景。

## 穆斯捷 聖瑪麗小鎮 MOUSTIERS- SAINTE- MARIE



鄰近歐洲第一大峽谷Gorges du Verdon，整座村落倚靠著山壁群聚，特別的是小鎮山頭懸掛著一顆小星星，據聞那顆星星是十字軍東征回來的騎士布拉卡斯為了向聖母瑪利亞致敬，而懸掛在那裡，所以有的人稱它為星星山城。現在鎮上的古老村莊石壁，小教堂、噴泉及狹小彎延的石階巷弄風景，完整地被保存著，被列為法國最美麗的村莊之一。

第 5 天 06/13 【六】	艾克斯普羅旺斯 漫步迷人的海港小鎮-卡西斯-卡朗格峽灣國家公園 (Parc national des Calanques)~馬賽~亞爾(18:00 登船報到)
-----------------------	---

### ◆艾克斯普羅旺斯 (Aix-en-Provence)

艾克斯普羅旺斯是一座優雅的大學城，也是畫家塞尚的故鄉。城市以其華麗的噴泉、宏偉的建築和充滿活力的文化氛圍而聞名。

### ◆卡西斯 (Cassis)

這座迷人的漁港小鎮以其彩色房屋、蜿蜒的港口和壯麗的卡朗格峽灣 (Calanques) 而聞名。

### ◆馬賽 (Marseille)

作為法國最古老的城市和第二大城市，馬賽融合了多元文化，是地中海沿岸的重要港口。

### ◆卡朗格峽灣國家公園 (Parc national des Calanques)

馬賽以南、地中海環抱的壯麗峽灣，白色岩壁、碧藍海水交織，歐洲首座「陸海一體」國家公園。從卡西斯出發的遊船之旅，將帶您深入探索普羅旺斯海岸線最壯麗的自然奇觀——卡西斯峽灣群。這裡的寧靜與壯麗，為遊客提供了獨一無二的感官體驗，讓您沉浸在地中海的自然美景之中。

蔚藍海岸國家公園也就是卡朗格峽灣國家公園 Parc National des Calanques 位在南法普羅旺斯區，地中海環抱，也是馬賽以南的一個美麗國家公園。

早餐：飯店內享用

午餐：當地餐廳當地餐廳

晚餐：河輪上享用

住宿：夜宿河輪



## 艾克斯 AIX-EN- PROVENCE



位於馬賽近郊的南法小城普羅旺斯艾克斯（Aix-en-Provence），簡稱艾克斯，是法國普羅旺斯-阿爾卑斯-藍色海岸大區的首府。這座城市以古老的建築、文化遺產和藝術氛圍而聞名，著名印象派大師保羅塞尚（Paul Cézanne）就在這裡出生，這裡的風景成為他筆下一幅幅經典。此外，艾克斯也因遍布大小噴泉而被譽為「千泉之城」，據說共有五十多座，在巷弄中漫步時，處處可見泉水潺潺的身影。

## 卡西斯 CASSIS



南法的魅力小鎮卡西斯距離法國南部大城市馬賽僅僅24公里，位於地中海峽灣國家公園(Parc national des Calanques)的一片自然保護區內。卡西斯的發源地是個小漁港，人們圍繞着那裡繁衍生息，小小的漁村逐漸發展成了今天的規模，自然，多彩，真實是這裡的個性和魅力。



## 馬賽 MARSEILLE



馬賽是法國第二大城，擁有超過2600年歷史的海港城市，融合了濃厚的地中海風情與豐富的文化遺產。著名景點包括熱鬧的馬賽舊港（Vieux-Port）、俯瞰全城的守護聖母聖殿，以及展示地中海文明的MuCEM博物館。港口兩側的聖尼古拉堡與聖貞堡壘見證其戰略地位，而壯麗的卡朗格灣國家公園則是戶外探險的絕佳去處。

## 卡朗格峽灣 國家公園 PARC NATIONAL DES CALANQUES



位於法國馬賽近郊的卡朗格峽灣國家公園（Parc National des Calanques），是南法最具代表性的自然景觀之一。這座成立於2012年的國家公園橫跨地中海沿岸，以壯麗的峽灣地形與奇特的石灰岩山脈著稱。高聳的雪白山峰與湛藍海水交織出如畫景色，成為健行與大自然愛好者的夢幻天堂。



第 6 天 06/14 【日】	亞爾市區觀光(尋找梵谷的名畫足跡)~普羅旺斯萊博-光影採石場 藝術與音樂的流轉饗~萊博城堡(les baux de provence)普羅旺斯一座精緻的山城
-----------------------	--

### ◆亞爾市區觀光

亞爾被認為是法國最美麗最令人著迷的城市之一，本來以古羅馬遺址著名的城鎮，因為梵谷會居住於此而多了些許的藝術氣質，今天上午將進行亞爾城市觀光，走上亞爾城的高處，遠眺城內的羅馬式教堂與羅馬圓形劇場，感受藝術的薰陶，可以深深瞭解亞爾的美。

### ※帶你尋找亞爾 7 幅梵高畫作實景對照

### ◆法國三星級必遊景點~普羅旺斯萊博

**光影採石場** Les Baux de Provence 雷伯城旁隱身了一個百年採石場，其最為知名的就是現已轉型為結合藝術與音樂的沉浸式體驗 Carrières de Lumières 光影採石場，聽著音樂、隨著投影機投射在石牆壁面的光影，非常精彩一定要來看！！

**萊博城堡(les baux de provence)是普羅旺斯一座精緻的山城**。這座村莊被米其林旅遊指南列為最高的三星級必遊的旅遊景點，和其他南法小鎮相比，萊博不僅有與之相同的山頂村落風光，更有與眾不同的軍事要塞堡壘特色。殘存的古堡和舊房屋構成了萊博村莊獨有的風景線。萊博名字來源於古奧克語，意為陡峭的懸崖峭壁，而事實上它也的確是坐落在阿爾皮爾山頂 Alpilles 的小村莊。上山的路途非常陡峭，在山腳下向上望，看不到小鎮。給予陡峭的地勢，這裡更有軍事要塞堡壘——萊博城堡，歷來是兵家必爭之地。

早餐：河輪上享用

午餐：河輪上享用

晚餐：河輪上享用

住宿：夜宿河輪

## 萊博．藝術 光影採石場 CARRIÈRES DE LUMIÈRES



南法歷史知名的採石場，孕育壯麗的石灰岩，現在透過創作者打造為IG打卡勝地★藝術光影採石場，運用數位投影，將名著投影在14公尺巨大牆面，配合音樂旋律，成就一場不可錯過的文青饗宴。

## 亞爾 ARLES



亞爾是梵谷生前最後駐足的地方，他在此停留十五個月的期間，創作出多達300幅畫作，其中包括《星空咖啡館》及《隆河星夜》等遺世名作，漫遊在交錯的小徑中，走入梵谷畫中的每個場景，享受南法的藝術風情吧！



第 7 天  
06/15  
【一】

南法歷史藝術之都-亞維儂市區觀光(~近二千年的古羅馬水道橋-嘉德水道橋之旅-於澤斯

### ◆亞維儂市區觀光

亞維儂因為 14 世紀是天主教會的中心，所以恰如其分的命名為教皇之城，當時相當於今天的梵蒂岡，今天上午將踏上由導遊帶領的徒步之旅，見證其輝煌的過去，包括由教皇在二十年內建造的被聯合國教科文組織列為世界遺產的萬國宮華麗的哥德式外觀(UNESCO 1995) 以及聖貝內澤橋，簡稱「斷橋」，興建於 1171 年到 1185 年，原來的長度為約 900 米，但因經常遭受洪水而倒塌，不得不多次重建。

### ◆法國·嘉德水道橋之旅 Pont-du-Gard | 從水道橋看羅馬帝國時代的輸水工程

下午特別安排前往另一個聯合國世界遺產，加爾水道橋(UNESCO 1985)，總共有三層，第一層有道路，第三層則為輸水道，高 49m，最長的一層長度為 275m。建築該橋全部使用就地取材的石灰岩。橫跨加德河的水道橋建造於西元一世紀，是古羅馬供水系統的一部分，可將泉水從烏澤斯(Uzès)引至大約 50 公里外的尼姆(Nîmes)以供應城市用水需求，橋身有三層拱門，高約 48 公尺，長約 275 公尺，主要由當地的石灰石建造。這些石灰石經過精細切割和雕琢，確保了橋梁的穩固和耐久性，是古羅馬精湛建造工藝的最佳例證。這座水道橋也是法國最知名且最多人造訪的景點之一。1985 年聯合國教科文組織將其列為世界文化遺產。

### ◆千年古城，南法小鎮於澤斯 Uzès，隱身在普羅旺斯的珍珠

是一座從容悠閒的小鎮。它完全保留了文藝復興 獨具匠心 的城市規劃，古老的城堡、精緻的店鋪和窄小的街道十分迷人。

早餐：河輪上享用

午餐：河輪上享用

晚餐：河輪上享用

住宿：夜宿河輪

## 嘉德水道橋 PONT DU GARD



### 兩千年歷史的古羅馬水道橋

嘉德水道橋是古羅馬時期的偉大水利工程，更是世界上最美麗的古羅馬建築之一。位於普羅旺斯心臟地帶，保存狀況非常完整，因此在兩千年後的今日，仍能一瞻當時偉大的工程技術。也是現存唯一的一座三層水道橋，絕對是旅遊南法不容錯過的歷史遺產。

## 亞維儂 AVIGNON



亞維儂因為14世紀是天主教會的中心，所以恰如其分的命名為教皇之城，當時相當於今天的梵蒂岡，見證其輝煌的過去，包括由教皇在二十年內建造的被聯合國教科文組織列為世界遺產的教皇宮華麗的哥德式外觀(UNESCO 1995)以及聖貝內澤橋，簡稱「斷橋」，興建於1171年到1185年，原來的長度為約900米，但因經常遭受洪水而倒塌，不得不多次重建。



第 8 天 06/16 【二】	維維耶爾-午餐-健行
<p>◆<b>維維耶爾 Viviers</b></p> <p>坐落於法國南部阿爾代什省，其歷史可以追溯到古羅馬時期。中世紀時，這裡成為教會和貴族的重要商貿與宗教中心，城市規模擴大因此也保留了許多中世紀和文藝復興時期的建築遺產。其中最著名的是建造於十八世紀結合哥特式和文藝復興風格，並以精美的立面和宏偉的內部而著稱的聖文森大教堂 (Cathedral of St. Vincent，周日因彌撒謝絕遊客參觀)。</p>	
<p><b>早餐：</b>河輪上享用</p> <p><b>午餐：</b>河輪上享用</p> <p><b>晚餐：</b>河輪上享用</p> <p><b>住宿：</b>夜宿河輪</p>	

## 維維耶爾 VIVIERS



一個迷人的村莊，時間似乎在幾個世紀前就停止了，這裡擁有可以追溯到 1,600 多年前的悠久而傳奇的過去，以及與之相匹配的輝煌建築遺產。這裡按照宗教劃分，神職人員住在城鎮的上層，平民信徒住在下層。

## 聖文森特 大教堂

ST. VINCENT  
CATHEDRAL



位於法國隆河右岸的維維耶爾，是法國最小且最古老的主教座堂之一，建於12世紀，融合了羅馬式和哥德式建築風格，擁有華麗的木製聖壇、精緻的石雕和彩色玻璃窗。見證了維維耶爾超過1600年的宗教和文化歷史，仍然在當地的宗教生活中扮演著重要角色。



第 9 天 06/17 【三】	圖爾農之旅(葡萄園遊覽)~午後：河輪上葡萄酒品酒會
<p>◆圖爾農之旅</p> <p>在這充滿葡萄園與酒莊的純樸小鎮 — 圖爾農，擁有城堡和紀念碑、梯田葡萄園和壯觀的全景。今天上午將經過橫跨隆河的馬克塞昆人行橋，前往坐落在陡峭山坡上，法國最大的法定紅酒產區，以及第二大法定葡萄酒產區等，溫暖如春，終日陽光明媚。隆河葡萄園種植面積遼闊，擁有法定葡萄酒產區 28 個，這裡匯集超過 5,000 個葡萄酒生產商，您將欣賞到圖爾農的壯麗景色。午後金黃暖陽透著林蔭灑落於石板路上，你可以選擇騎車在圖爾農街道上或享受自由探索城市，尋找自己喜愛的商店與角落，下午則可以選擇參加我們在船上特別安排的葡萄酒品酒會。</p>	
<p>早餐：河輪上享用</p> <p>午餐：河輪上享用</p> <p>晚餐：河輪上享用</p> <p>住宿：夜宿河輪</p>	

## 里昂 LYON



里昂為法國的第三大城，位於隆河與索恩河之交匯處。從富維耶山山頂俯瞰全城，壯麗的主教堂矗立於城市之上。欣賞山下的風景，細細觀察文藝復興時期建築的精美外立面。感受這座城市的發展歷程，從羅馬時代的根基開始，逐步擴展到半島和羅納河東岸，穿梭於街道之間，探索里昂歷史區著名的traboules。

## 圖爾農 TOURNON



隆河畔圖爾農原名僅為「圖爾農」，於1988年更名。該市位於阿爾代什省東北部，隆河右岸，隔河與德龍省的坦萊爾米塔日相望，並通過橋梁連接。



第 10 天  
06/18  
【四】

里昂-訪法國南部的第二大會~下午老城區購物

◆里昂

今天上午我們將開啟里昂城市之旅，從參觀歷史悠久的富維耶聖母大教堂開始，雄踞在富維耶山山頂，聳立在城市上方，聖殿工程始於 1872 年用了將近 92 年的時間建造完成。里昂的老城區、富維耶山、紅十字山坡地以及隆河和索恩河之間的半島區，被聯合國教科文組織列為世界遺產，統稱為「里昂歷史遺跡」。這些地區保留了豐富的歷史和文化遺產，包括文藝復興時期的建築、古羅馬劇場遺址以及獨特的串廊 ( Traboules ) 等。漫遊里昂舊城石板街，走進隱藏於歷史建築中的精品小店與手作工坊，為旅程留下最具風格的紀念。

早餐：河輪上享用

午餐：河輪上享用

晚餐：河輪上享用

住宿：夜宿河輪

第 11 天  
06/19  
【五】

## 索恩河畔沙隆勃根地之旅-博訥~午後：河輪上起司品嚐會

今天上午我們將前往博訥並參觀當地最著名臨終關懷醫院，也被稱為「主宮醫院」。成立於 1443 年，作為弱勢群體的醫院，是哥德式建築的一顆明珠，因其彩色琉璃瓦鋪成令人眼花繚亂的幾何圖案而一眼就能認出來。現今博物館藏品非常豐富，據記載有 2500 件家具和 2500 件包括掛毯、繪畫、雕塑在內的藝術品。回到船上享用午餐後，可在房間稍作休息或是前往索恩河畔漫步，下午特別安排起司品嚐會——起司，法語為 Fromage，法國人超級愛起司。起司對法國來說，就像漢堡之於美國，有深厚的文化傳承，法國人幾乎天天吃起司。起司有各式各樣的風味和口感，有些滑順，有些微酸，有些充滿衝擊性的香氣，起司可以搭配紅酒品嚐，也可以當餐後點心。傍晚時船將返回里昂，可在甲板上欣賞隆河之美。

### ◆索恩河畔沙隆 (Chalon-sur-Saône) 勃根地之旅

索恩河畔沙隆位於法國勃艮第大區 (Bourgogne-Franche-Comté)，是薩奧訥-盧瓦爾省 (Saône-et-Loire) 的主要城市之一，也是著名的歷史文化名城。這裡依傍索恩河而建，自古以來就是河運與商貿的重要據點。

#### 特色亮點：

- **攝影發源地**：沙隆是世界首位攝影發明者約瑟夫·尼埃普斯 (Nicéphore Niépce) 的故鄉，市內設有「尼埃普斯博物館 (Musée Nicéphore Niépce)」收藏豐富的攝影史文物。
- **老城區魅力**：市中心保留許多中世紀木架屋、迷人的廣場與咖啡館，漫步其中可感受濃厚的歷史氛圍。
- **聖文森大教堂 (Cathédrale Saint-Vincent)**：宏偉的哥德式教堂，是城市地標之一，廣場周邊常有市集與活動。
- **美食與葡萄酒**：沙隆鄰近勃艮第葡萄酒產區，餐廳與酒吧提供地道的法式料理與佳釀。
- **文化活動**：夏季的「街頭藝術節 (Chalon dans la Rue)」是全法著名的街頭表演盛會，吸引眾多藝術家與旅客。



### ◆博訥 ( Beaune )

位於法國勃艮第-弗朗什-孔泰大區，是勃艮第葡萄酒的首都，擁有豐富的歷史與美食文化。城市以\*\*博訥濟貧院 ( Hospices de Beaune ) \*\*聞名，這座 15 世紀哥德式建築以彩色琉璃屋頂成為地標。博訥周圍遍布世界知名葡萄園，是葡萄酒愛好者的天堂，並舉辦年度葡萄酒拍賣會。漫步舊城可欣賞古老建築、迷人街道，品味勃艮第紅酒與經典法式料理。前往博訥並參觀當地最著名臨終關懷醫院，也被稱為「主宮醫院」。成立於 1443 年，作為弱勢群體的醫院，是哥德式建築的一顆明珠，因其彩色琉璃瓦鋪成令人眼花繚亂的幾何圖案而一眼就能認出來。現今博物館藏品非常豐富，據記載有 2500 件家具 和 2500 件包括掛毯、繪畫、雕塑在內的藝術品。回到船上享用午餐後，可在房間稍作休息或是前往索恩河畔漫步，下午特別安排起司品嚐會 — 起司，法語為 Fromage，法國人超級愛起司。起司對法國來說，就像漢堡之於美國，有深厚的文化傳承，法國人幾乎天天吃起司。起司有各式各樣的風味和口感，有些滑順，有些微酸，有些充滿衝擊性的香氣，起司可以搭配紅酒品嚐，也可以當餐後點心。傍晚時船將返回里昂，可在甲板上欣賞隆河之美。

早餐：河輪上享用

午餐：河輪上享用

晚餐：河輪上享用

住宿：夜宿河輪

索恩  
河畔沙隆  
CHALON  
SUR-SAÔNE



充滿歷史底蘊的小城，也是融合藝術、美食與河岸風光的悠閒旅遊地，非常適合作為勃艮第旅遊的中途停留點。

博訥  
BEAUNE



Hospices de Beaune博訥主宮醫院是Beaune博訥最重要也最具知名度的景點，更是博訥最具意義的歷史古蹟。擁有華麗的哥特式建築外觀、彩色屋頂跟占地 60公頃的葡萄酒莊園讓這座由醫院改建的博物館成為勃根地最珍貴的歷史景點。



第 12 天  
06/20  
【六】

里昂 09:00 離船-穆蘭當地餐廳~堡中王者-香波堡

今早在河輪上享受悠閒的早餐後，**09:00 | 里昂離船啟程**從隆河之都出發，揮別河輪旅程，展開陸路的慢遊篇章。**午餐：**走進羅亞爾中央省最大城鎮——布爾日 **Bourges 小鎮餐廳**，享受一頓在地風味餐，品味樸實卻精緻的地方美食。

#### ◆香波堡 (Château de Chambord) -羅亞爾河谷皇冠上的明珠

香波堡是羅亞爾河谷最宏偉的城堡，彰顯著法蘭西文藝復興的輝煌。它由法蘭西斯一世為狩獵而建，擁有獨特的雙螺旋樓梯（據傳由達文西設計）和錯綜複雜的屋頂線條，使其成為法國建築史上的傑作。城堡周圍廣闊的森林，更是昔日皇家狩獵的樂園。

這座城堡不僅是國王的狩獵行宮，更是文藝復興時期法國王室權力與品味的象徵。其雄偉的建築體量和精緻的細節，每年吸引無數遊客前來感受歷史的氣息與藝術的魅力

香波堡的建築風格獨特，其雙螺旋樓梯被認為是李奧納多·達文西的傑作，城堡的屋頂更是由數百個煙囪和尖塔構成，錯綜複雜且充滿雕塑感。

#### ◆圖爾市區觀光 Tours

漫步於羅亞爾河谷的心臟地帶，探索古城風情與法式生活氛圍。

#### 住宿 | 圖爾 Château Belmont

入住飯店，享受結合歷史氛圍與現代舒適的寧靜夜晚。

#### 晚餐 | 飯店內餐廳

羅亞爾河谷佳餚佐當地葡萄酒，在典雅餐廳裡舉杯，為美麗的河谷之夜乾杯。

早餐：河輪上享用

午餐：Bourges 小鎮餐廳

晚餐：飯店內

住宿：Château de Rohecotte or similar Hotel 或同級

## 香波堡 CHATEAU DE CHAMBORD



香波堡規模宏大，氣勢磅礴，長寬各有100多公尺，王宮呈白灰色，牆面上的雕刻十分精細，中間是正方形的主堡，兩側為六個圓錐形的巨大角樓，共有77座樓梯，282座煙囪和426個房間。城堡四周被河水，背靠大森林，面倚香波堡花園，綠樹、鮮花、雕塑和清澈的湖水，交相輝映，令人心曠神怡。

## 香波城堡 探尋達·芬奇 設計的 「雙旋梯」



走進了香波城堡，從正門步入主堡，我仿佛立即置身於一個明亮寬敞的大理石宮殿之中，正對著著名的達·芬奇的「雙旋梯」，兩組獨立的樓梯相互交錯地圍繞著一個共同的軸心，螺旋式地盤旋而上，同時上下樓梯的人，可以相互看見，而不會碰面。這樣可以避免王后和國王的情婦相遇而發生糾紛。



第 13 天

06/21

【日】

雪濃梭堡-巴黎-塞納河遊船晚宴

◆雪濃梭堡 Château de Chenonceau

羅亞爾河谷最具詩意的「美麗夫人城堡」，橫跨謝爾河之上的優雅建築，被譽為「橋上宮殿」。走進充滿愛情與權力故事的迴廊，感受華麗花園與河畔倒影的浪漫氛圍。

午餐 | 城堡內餐廳

於古堡餐廳享用典雅的法式料理，彷彿置身文藝復興時期的貴族宴席。

返回巴黎

午後專車北返巴黎，沿途欣賞田園風光，回到「花都」迎接夜色。

◆塞納河遊船晚宴

夜幕低垂，登上遊船沿著塞納河啟航。燈火點亮巴黎鐵塔、亞歷山大三世橋、巴黎聖母院，搭配精緻法式套餐與美酒，讓旅程在流動的夜色中留下最華麗的句點。

早餐：飛機上享用

午餐：城堡內餐廳

晚餐：塞納河遊船晚宴

住宿：巴黎 Pullman Paris la Défense

## 雪儂梭城堡 CHÂTEAU DE CHENONCEAU



城堡主建築：欣賞橫跨謝爾河的優美建築，感受文藝復興時期的建築風格。黛安花園與凱瑟琳花園：探索由黛安和凱瑟琳設計的精緻花園，體驗法式和義式園林的魅力。

長廊（Galerie）：漫步於橫跨河流的長廊，這裡曾在二戰期間作為通往自由區的通道，見證歷史的變遷。

城堡博物館：館內收藏豐富的藝術品和家具，展示城堡的歷史和過去居住者的生活。

## 巴黎塞納河 遊船

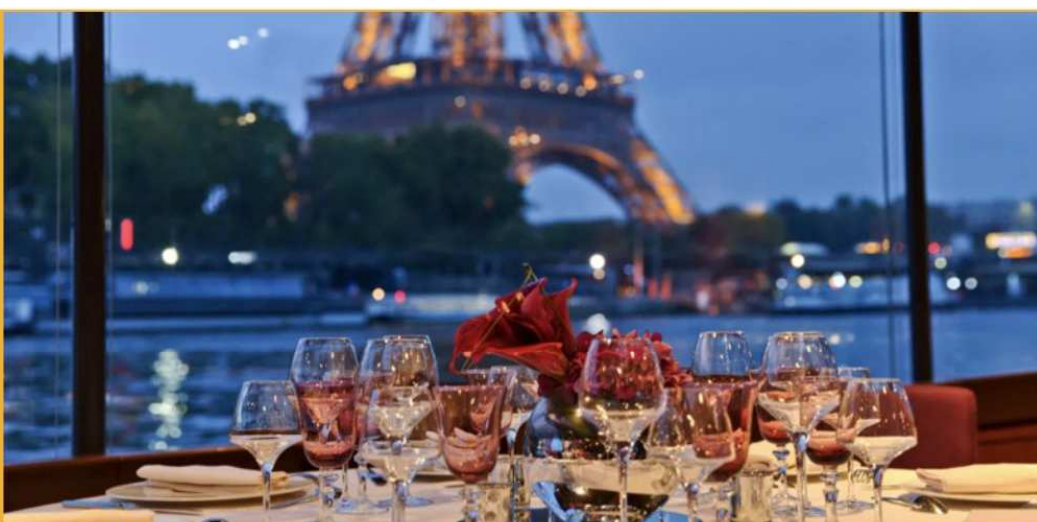

登上豪華遊船，在巴黎塞納河上享受浪漫晚餐體驗。在這裡，你可以盡情跳舞、品酒、享用美食，同時飽覽迷人巴黎風光。



<b>第 14 天</b> <b>06/22</b> <b>【一】</b>	<b>巴黎戴高樂機場→香港機場</b> <b>國泰航空 CX260 12:05-06:15+1</b>
<p>海明威曾說：假如你夠幸運，在年輕時待過巴黎，那不論未來你在哪裡，巴黎將永遠跟著你，因為巴黎是一場流動的饗宴。那麼就讓我們整理起幸福的行囊，把巴黎帶走吧！早餐後專車前往機場，帶著滿滿的回憶，帶著我們永遠也不會忘記的巴黎，飛回甜蜜的家。</p>	
<p><b>早餐：機上餐食</b>  <b>午餐：機上餐食</b>  <b>晚餐：機上餐食</b>  <b>住宿：夜宿機上</b></p>	

<b>第 15 天</b> <b>06/23</b> <b>【二】</b>	<b>香港機場→高雄小港機場</b> <b>國泰航空 CX432 08:35-10:15</b>
<p><b>分享您的河輪旅遊</b>  快樂的珍貴記憶，滿載著異國情感和影像，透過您的雙手，記錄下這感人的回憶；無論是感動的時刻、甜蜜的氛围、或是購物祕笈，歡迎您！與您的朋友們分享這特別的河輪經驗！</p>	
<p><b>早餐：飛機餐食</b>  <b>午餐：X</b>  <b>晚餐：X</b>  <b>住宿：溫暖的家</b></p>	

## 蔚藍海岸×南法小鎮×隆河慢旅×羅亞爾河雙城堡 15 日

出團日期：2026 年 06 月 09 日

每人團費 NT\$489,000 元(3 樓有 2 間)總統套房

每人團費 NT\$409,000 元(3 樓有 4 間)豪華陽台套房

每人團費 NT\$369,000 元(3 樓)全景露臺套房

每人團費 NT\$349,000 元(2 樓)全景露臺套房

每人團費 NT\$319,000 元(1 樓)翡翠套房

豪經艙另加價：

【以實際訂位艙等為主】豪經艙另加價:45,000 元-58,000 元

商務艙另加價：

【以實際訂位艙等為主】商務艙另加價:

凡於出發前 10 個月報名，前 10 名享 9,000 元優惠；

9 個月前報名，第 11-20 名享 6,000 元；

6 個月前報名，第 21-30 名再享 3,000 元。

訂金：每位 100,000 元+機票艙等加價部分

### ★團費包含

機票	經濟艙來回機票
住宿	全程雙人房(2 人 1 室)
車資	行程所需用遊覽車 台南站-桃園站 來回標準艙高鐵票。 台南府上至台南高鐵站接送
小費	全程導遊、領隊、司機服務費用
門票	行程上所列的景點
網卡	每人贈送每日 2GB
導覽耳機	桃園機場發給貴賓，主機於返國時收回，個人耳機不回收
保險	500 萬旅遊責任險及 20 萬意外醫療險



### ★團費不包含

- 1.個人因素所產生之消費，如飲料、酒類、私人購物費...等。
- 2.本行程表上未註明之各項開銷，建議、自費或自由行程所衍生之任何費用。
- 3.護照工本費。

提醒您：當您繳付訂金即表示旅遊契約產生效力，本公司將依各協力商之要求，為您預付此趟旅程的旅館餐廳或機票等費用。若您因故取消，本公司將依「國外旅遊定型化契約書」之相關條款或估算已實付的費用，向您收取超支費用或退回剩餘訂金。多數外籍航空公司一經開立機票，旅客需付全額票款，且不接受調整名單。